

LIVRARIAS DA BAIXA E DO CHIADO



Livraria A+A – Livros de Arte Lda

Ordem dos Arquitectos – Tv. do Carvalho 25
Tel. 21 342 19 27

Aberta em 1995, é livraria especializada em arte e arquitectura, situando-se no interior do antigo edifício dos Banhos de S.Paulo, em cuja fachada se insere a entrada e respectivo letreiro.

Livraria Aillaud & Lellos Lda

Rua do Carmo 82
Tel. 21 342 44 50
www.lelloeditores.com

Aberta em 1931, estilo Arte Nova, meias-colunas em pedra cinzenta ladeiam a porta em que estão gravadas nomes de seis autores portugueses. No interior, o fundo da sala da esquerda é em vidro fosco gravado, iluminado na retaguarda. Livraria generalista com editora própria.



Foto Luís Pavão

Livraria Alcalá

Rua da Madalena 56

Especializada em livros em espanhol, antes sita na rua Serpa Pinto 1.

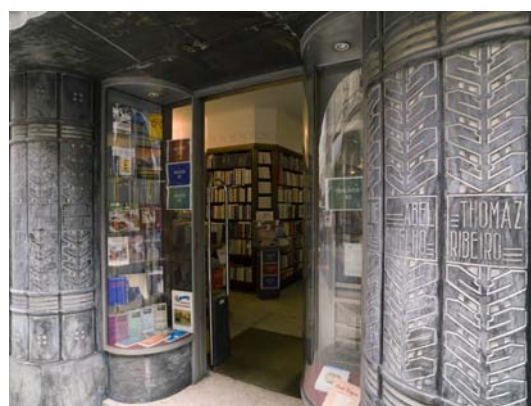

Livraria BDMania

Rua das Flores 65-71
Tel. 21 346 12 08
www.bdmania.pt

Fundada em 1994, é uma livraria especializada na importação de originais de banda-desenhada, em especial de língua inglesa. Com uma área bem iluminada por amplas montras e janelas, expõe livros, revistas, artigos vários de B.D., de cartazes a bonecos e estátuas dos personagens. Um espaço para dar asas à fantasia.

Livraria Bertrand
Rua Garrett 73-75
Tel. 21 347 61 22
www.bertrand.pt

Iniciou em 1727 como editora e livraria na rua do Loreto, pela iniciativa dum francês, Pedro Faure. Em meados do século XVIII associam-se os Bertrand, passando a *Pedro Faure e Irmãos Bertrand*. Falecido o fundador, fica como *Livraria dos Irmãos Bertrand*. Após o Terramoto, na reconstrução pombalina, muda para as actuais instalações (1773). José Fontana trabalhou na casa, Herculano publicou e Aquilino aqui vinha. Uma das livrarias mais antigas do mundo.



Livraria Buchholz
Lgº Rafael Bordalo Pinheiro 30
Tel. 21 343 23 65

Inaugurada a 11/12/08 num antigo armazém da Sá da Costa, complementa a oferta desta, no âmbito Fundação Agostinho Fernandes que agrega as livrarias às editoras *Portugália Editora*, *Sá da Costa Editora* e *Cavalo de Ferro*. Seguindo a tradição da Buchholz da R. Duque de Palmela, continua especializada como desde a sua criação em 1943 em livros estrangeiros e de arte.

Círculo de Leitores
Rua Áurea 224
Tel. 21 342 21 88
www.circuloleitores.pt

Aberta em 1997 só vendia edições da própria editora, CD, discos e DVD, a clientes associados do clube. A frente da loja é ampla, duas montras iguais, bem iluminadas que ao mesmo tempo que expõe, deixam ver a loja, toda ela uma *féerie* de luz, saindo dos expositores e põe em destaque o livro, tão atraente à compra como à leitura. Integrada no mesmo grupo da Livraria Bertrand, actualmente tem a disposição do público as edições do *Círculo de Leitores* e da *Tema & Debates*.





Livraria Citação

Rua dos Fanqueiros 102

Tel. 21 887 48 40 / 21 887 30 00

Com uma decoração de finais anos 1970, em que foi fundada, é especializada em livros brasileiros e técnicos e em livros de esoterismo, espiritualismo e ocultismo. Já recebeu o prémio de melhor montra por ocasião duma mostra do livro francês.

Livraria Cotovia

Rua Nova da Trindade 24

Tel. 21 346 53 74

www.livroskotovia.pt

Criação de 2002 dos arquitectos Borges da Gama e Teotónio Pereira, é um pequeno espaço muito agradável, em ferro cor cinza e vidros foscos, uma decoração aberta e contemporânea, a galeria sobre-elevada, dá um ar de biblioteca, onde só se expõem e vendem os títulos da editora, vocacionada em poesia e ensaio.



Livraria Coimbra Editora

Rua Nova do Almada 90

Te. 21 342 49 17

www.coimbraeditora.pt

Foi a *Livraria Luso-Espanhola*, fundada em 1941 e adquirida pela *Coimbra Editora* em 1996, especializada em livros jurídicos, remodelada pelo arquitecto Carlos Worm e supervisão de Siza Vieira. A escultura no interior, "A leitura", é de Helena Matos. O espaço, equilibrado e claro, mostra os arcos pombalinos

Livraria Diário de Notícias – Oficina do Livro

Rossio 11
Tel. 21 342 17 77
www.oficinadolivro.pt



Desde 2006 é *Oficina do Livro*, mas o nome que fica na fachada por preservação do património, em fundo de azulejo amarelo – *Diário de Notícias* – é pelo qual é conhecida. A remodelação interior, minimalista e luminosa, é de 2001 mas a fachada é de 1938, do arqº Cristino da Silva.



Livraria Ferin

Rua Nova do Almada 70-74
Tel. 21 342 44 22

Fundada em 1840, é propriedade da mesma família em 6ª geração. Encadernadores da Casa Real no tempo de D.Pedro V, editora até aos anos 1940, guarda ainda os ferros e prensas, o mobiliário em mogno maciço, um relógio e um barómetro antigos. Livraria generalista e especializada em Arte, História, Genealogia e Militar, tem um espaço pombalino como galeria de exposições e eventos.

Foto Luís Pavão

Livraria FNAC

Armazens do Chiado
Tel. 707 31 34 35
www.fnac.pt



Aberta em 1999 com 1900 m2, tem livraria com 7 secções principais de literatura, ciências humanas, livros técnicos, arte, BD, infantil e estrangeiros, num total de 50 mil títulos. Vende ainda micro-informática, som e imagem, discos áudio, jogos e consolas. Tem um fórum de eventos culturais e galeria de exposições.



Livraria de Arte Guimarães Editores

Rua da Misericórdia 68
Tel. 21 324 31 2121/20
www.guimaraeseditores.com

Fundada por Delfim de Guimarães em 1899, foi escritório e loja da editora, ponto de encontro e convivência de escritores e artistas. Transferida a propriedade em 2008 e remodelada, reabriu dedicada ao mundo das artes, com uma parceria com o Teatro de S. Carlos. Mantem-se o lajedo de pedra no chão

e os dois arcos abatidos seguidos dum arco perfeito.

Livraria Oficina do Livro (antiga Livraria de O Século)

Rossio 23

Tel. 21 347 27 54

www.oficinadolivro.pt



Entre o *Café Nicola* e a *Tabacaria Mónaco*, foi de *O Século* até 1982, do *Diário de Notícias* até 1992 e *Oficina do Livro* desde 2007. Decoração “minimalista”, pedra à vista nas duas portas e uma galeria-mezanine. Desde a fusão das antigas editoras, faz parilha com a *Livraria do Diário de Notícias*, hoje também da *Oficina do Livro*.



Livraria Paulus

Rua de S. Nicolau 85

Tel. 21 342 28 20

www.paulus.pt

Editora religiosa fundada em 1943, mudou para este local em 1975 onde vende livros, álbuns, discos, postais, cartazes, das *Edições Paulistas* e não só. Arranjo de 1996/7, montras em vidro sem aros, a todo o comprimento da fachada, estantes leves e claras, tudo com muita luz e transparência.

Livraria Petrony

Rua da Assunção 90

Tel. 21 342 29 11

www.petrony.pt

Espaço exíguo aberto em 1955, muito preenchido, prateleiras etiquetadas por ramos do Direito, tal é a sua especialização, a condizer com um quadro caricaturando uns 20 professores catedráticos de Direito que encima a entrada.



Livraria Portugal

Rua do Carmo 70-74

Tel. 21 347 49 82/5 www.livrariaportugal.pt

Propriedade da *Dias & Andrade Lda*, fundada em 1941, vai na 2ª geração na posse da mesma família. Com dois pisos de exposição, é uma livraria generalista, que faz montras especiais, quinzenalmente com as novidades. Reuniam-se aqui Armindo Rodrigues, Namora, Urbano Tavares Rodrigues, Jaime Cortesão e Aquilino, entre outros.

Foto Luís Pavão

Livraria Rei dos Livros

Rua dos Douradores 13,16,19
e Rua de S.Nicolau 22
Tel. 21 885 46 00

Fundada em 1974, de espaços amplos e abertos por rasgadas montras, obra de 2001 da autoria de Victor Santos, com pedra à vista nas montras, madeira clara de carvalho, chão de calçada à portuguesa, é especializada em fiscalidade, contabilidade, Direito e religião.



Livraria Rodrigues

Rua do Ouro 188
Tel. 21 343 13 02

Fundada em 1863 como livraria, até aos anos 1950/60 foi editora de livros escolares, com gráfica na retaguarda, Hoje é uma livraria renovada, antigos armários pintados a vermelho, pedra à mostra nas montras e azulejo no chão.

Livraria Sá da Costa

Rua Garrett 100-102
Tel. 21 346 07 02

Fundada em 1913, mudou para aqui em 1943. Decoração Arte Deco, três medalhões em bronze, um de Camões, representa as Humanidades, outro de Garcia da Horta, representa as Ciências, ao centro o fundador e a divisa da firma *instruere:construere*. Por aqui passaram Aquilino, Raul Proença, António Sérgio, Oliveira Martins, Almada António J.Saraiva.



Foto Luís Pavão